EASY WAY TO LIVE

NAXOS®
CERAMICHE
FINCIBEC GROUP

NAXOS
CERAMICHE
FINCIBEC GROUP

GRES FINE PORCELLANATO spessore 7 mm
FINE PORCELAIN STONEWARE thickness 7 mm

FRESCO

PAG. 08
FASCIA INTERNI MIX
GONZAGA

PAG. 14
SCALIGERI
ARAGONA
MOS.SCALIGERI

PAG. 20
LASTRA INTERNI
ARAGONA

PAG. 26
FASCIA CASATE
ESTE

PAG. 30
FASCIA INTERNI AVIO MIX
ESTE
VISCONTI

PAG. 36
LASTRA CASATE
ESTE

PAG. 42
REGIO
ESTE
MOS. REGIO

★ ★ ★ ★ ★

NAXOS®

FINCIBEC GROUP

FRESCO

EASY WAY TO LIVE

NAXOS
FINCIBEC GROUP

UN INSIEME DI CONTRASTI, SEGNI E PICCOLE IMPERFEZIONI, CHE RACCONTANO ATMOSFERE INTRISE DI STORIE PASSATE, PUNTANDO CON DECISIONE A UNO STILE CONTEMPORANEO.

CARATTERIZZATE DA UNO SPESSORE DI 7mm, LE PROPOSTE DECORATIVE DI **FRESCO** SONO IN LINEA CON LE ESIGENZE STILISTICHE DELL'ARCHITETTURA MODERNA.

TRACCE INDELEBILI DI STORIA

INDELIBLE SIGNS OF HISTORY

CONTRASTS, MARKINGS AND SMALL IMPERFECTIONS THAT TELL OF ENVIRONMENTS IMBIBED IN HISTORY, DECISIVELY FOCUSING ON A CONTEMPORARY STYLE.

WITH A THICKNESS OF 7mm, THE DECORATIVE OFFERINGS OF **FRESCO** ARE IN LINE WITH THE STYLISTIC NEEDS OF MODERN ARCHITECTURE

FRESCO
THE PAST IN YOUR FUTURE

GRES FINE PORCELLANATO spessore 7 mm
FINE PORCELAIN STONEWARE thickness 7 mm

2 FORMATI
SIZES

60x120 cm
24"x47"

60x60 cm
24"x24"

6 COLORI
COLOURS

ESTE

ARAGONA

SCALIGERI

VISCONTI

GONZAGA

REGIO

3 TEMI DECORATIVI
DECORATIVE THEMES

INTERNI MIX

INTERNI AVIO MIX

CASATE

NAXOS
FINCIBEC GROUP

FRESCO
THE PAST IN YOUR FUTURE

I PLUS DEL GRÈS PORCELLANATO

THE BENEFITS OF PORCELAIN TILE

TRANQUILLITÀ DI UN'IGIENE SICURA
HIGIENICALLY SAFE

ANALLERGENICO
HYPOALLERGENIC

RESISTENZA DEI COLORI ALLA LUCE
LIGHT STABILITY

ECOSOSTENIBILE
ECO-FRIENDLY

RESISTENZA ALLA FLESSIONE
FLEXION RESISTANCE

IMPERMEABILE
WATERPROOF

RESISTENZA ALLE MACCHIE
STAIN RESISTANCE

RESISTENZA AL GELO
FROST RESISTANCE

RESISTENZA ALL'ATTACCO CHIMICO
CHEMICAL RESISTANCE

IGNIFUGO
FIREPROOF

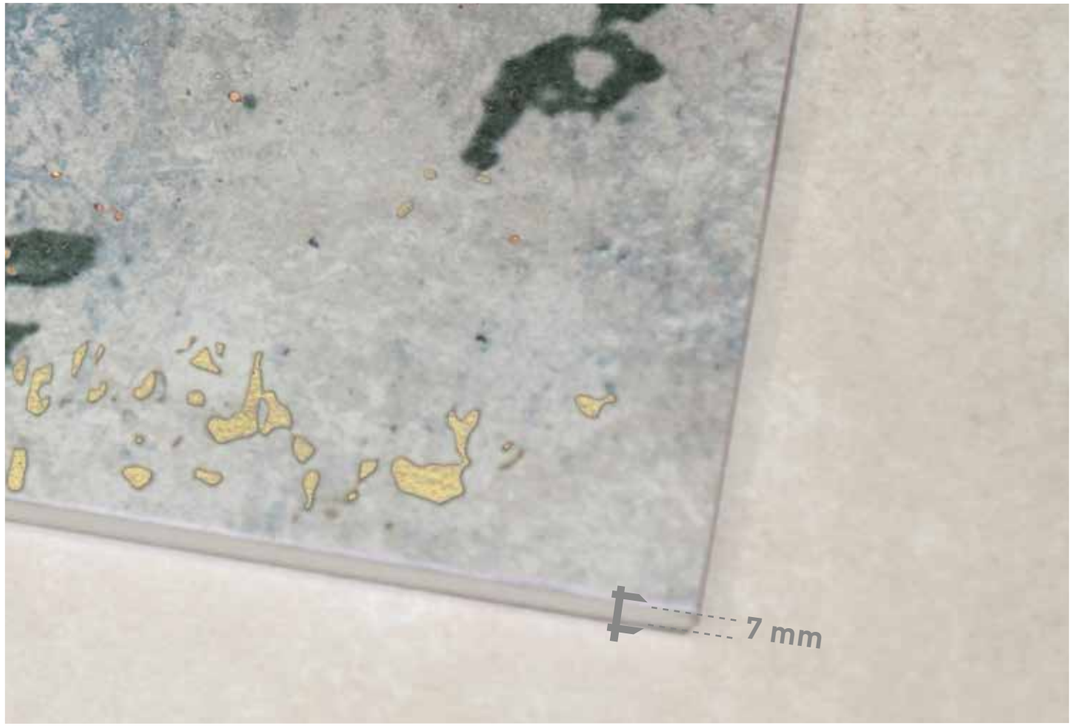

QUALITÀ E TECNOLOGIA IN 7 mm

QUALITY AND TECHNOLOGY IN 7 mm

LE SOLUZIONI IN GRÈS PORCELLANATO CON UNO SPESSORE DI 7 mm SONO ESPRESSIONE DELLE PIÙ INNOVATIVE TECNOLOGIE PRODUTTIVE APPLICATE AL SETTORE DEI RIVESTIMENTI CERAMICI. LO SPESSORE CONTENUTO MANTIENE INTATTE LE STRAORDINARIE CARATTERISTICHE DI RESISTENZA, IGIENE E MANUTENZIONE DEL MATERIALE, A FRONTE DI PRODOTTI DAL PESO RIDOTTO, PIÙ FACILI DA MOVIMENTARE E DA POSARE, PER REALIZZARE PARETI E PAVIMENTI, PER NUOVI INTERVENTI E PER RISTRUTTURAZIONI.

PORCELAIN TILE SOLUTIONS WITH A THICKNESS OF 7 mm ARE AN EXPRESSION OF THE MOST INNOVATIVE PRODUCTION TECHNOLOGIES APPLIED TO THE SECTOR OF CERAMIC TILING. ITS REDUCED THICKNESS MAINTAINS ITS EXTRAORDINARY RESISTANCE, HYGIENE AND MAINTENANCE OF THE MATERIAL INTACT, WITH PRODUCTS THAT WEIGH LESS AND ARE EASIER TO HANDLE AND LAY IN MAKING WALLS AND FLOORS, BOTH IN NEW BUILDS AND RENOVATIONS.

GRES FINE PORCELLANATO spessore 7 mm
FINE PORCELAIN STONEWARE thickness 7 mm

NAXOS
FINCIBEC GROUP

FASCIA INTERNI MIX

GONZAGA

AMBIENTE REALIZZATO CON . SETTING REALIZED WITH:

FASCIA INTERNI MIX 60x120 cm . 24"x47" | **GONZAGA** 60x120 cm . 24"x47" | **GONZAGA** 60x60 cm . 24"x24"

NAXOS
FINCIBEC GROUP

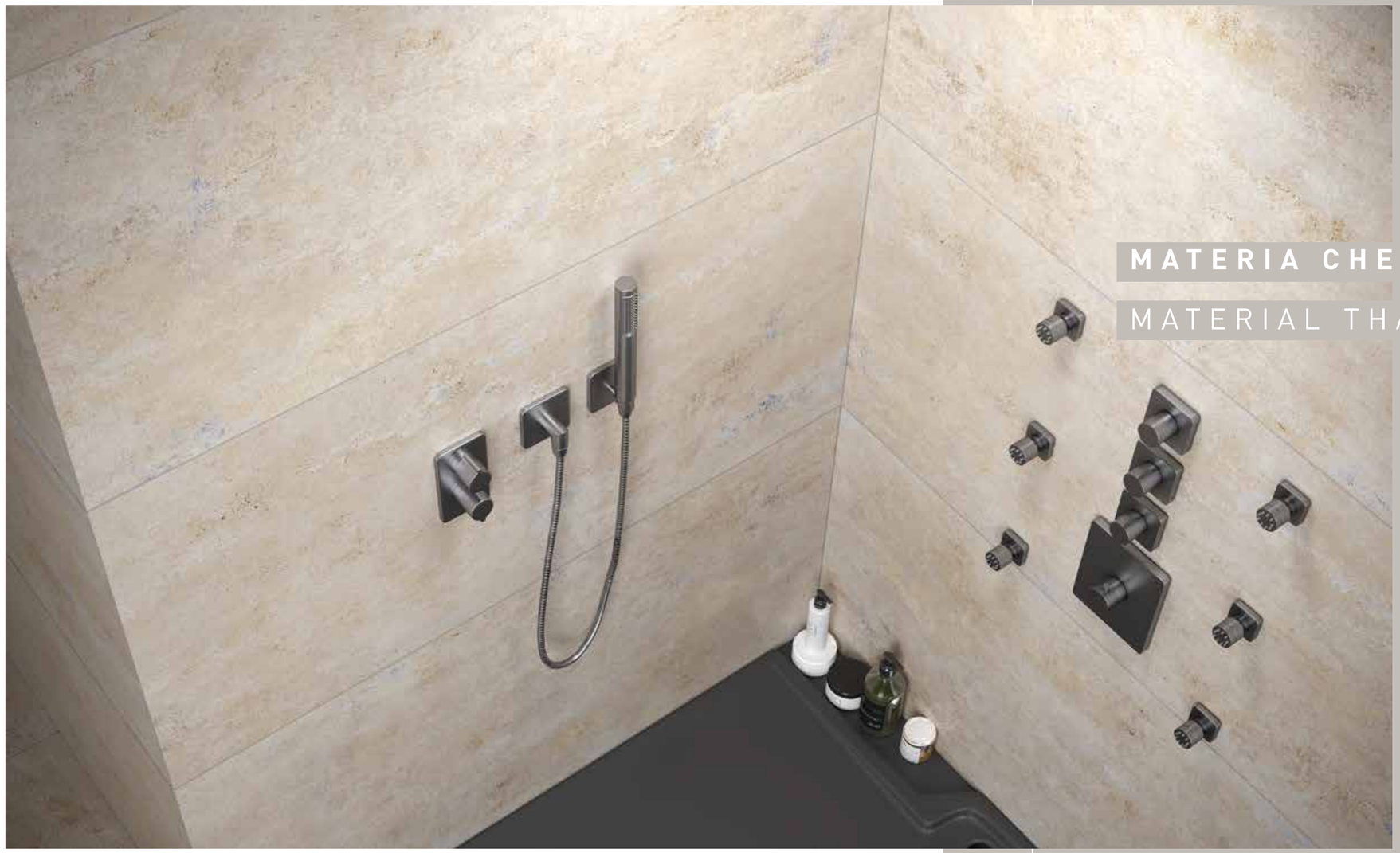

MATERIA CHE DIVENTA MEMORIA

MATERIAL THAT BECOMES A MEMORY

NAXOS
FINCIBEC GROUP

SCALIGERI

ARAGONA

MOSAICO SCALIGERI

AMBIENTE REALIZZATO CON . SETTING REALIZED WITH:

SCALIGERI 60x120 cm . 24"x47" | **ARAGONA** 60x120 cm . 24"x47" | **MOS. SCALIGERI** 32,5x32,5 cm . 12,7"x12,7"
ARAGONA 60x60 cm . 24"x24"

IL FASCINO DEL CONTRASTO

THE CHARM OF CONTRASTS

LASTRA INTERNI

ARAGONA

NAXOS
FINCIBEC GROUP

AMBIENTE REALIZZATO CON:
SETTING REALIZED WITH:

LASTRA INTERNI 120x260 cm . 47"x96"
ARAGONA 60x120 cm . 24"x47"
ARAGONA 60x60 cm . 24"x24"

NAXOS
FINCIBEC GROUP

AMBIENTI CONTEMPORANEI ESALTATI DAL GRES FINE PORCELLANATO

MODERN SPACES ENRICHED BY FINE PORCELAIN STONEWARE

NAXOS
FINCIBEC GROUP

FASCIA CASATE

ESTE

AMBIENTE REALIZZATO CON . SETTING REALIZED WITH:

FASCIA CASATE 60x120 cm . 24"x47" | **ESTE** 60x120 cm . 24"x47" | **ESTE** 60x60 cm . 24"x24"

NAXOS
FINCIBEC GROUP

FASCIA INTERNI AVIO MIX

ESTE

VISCONTI

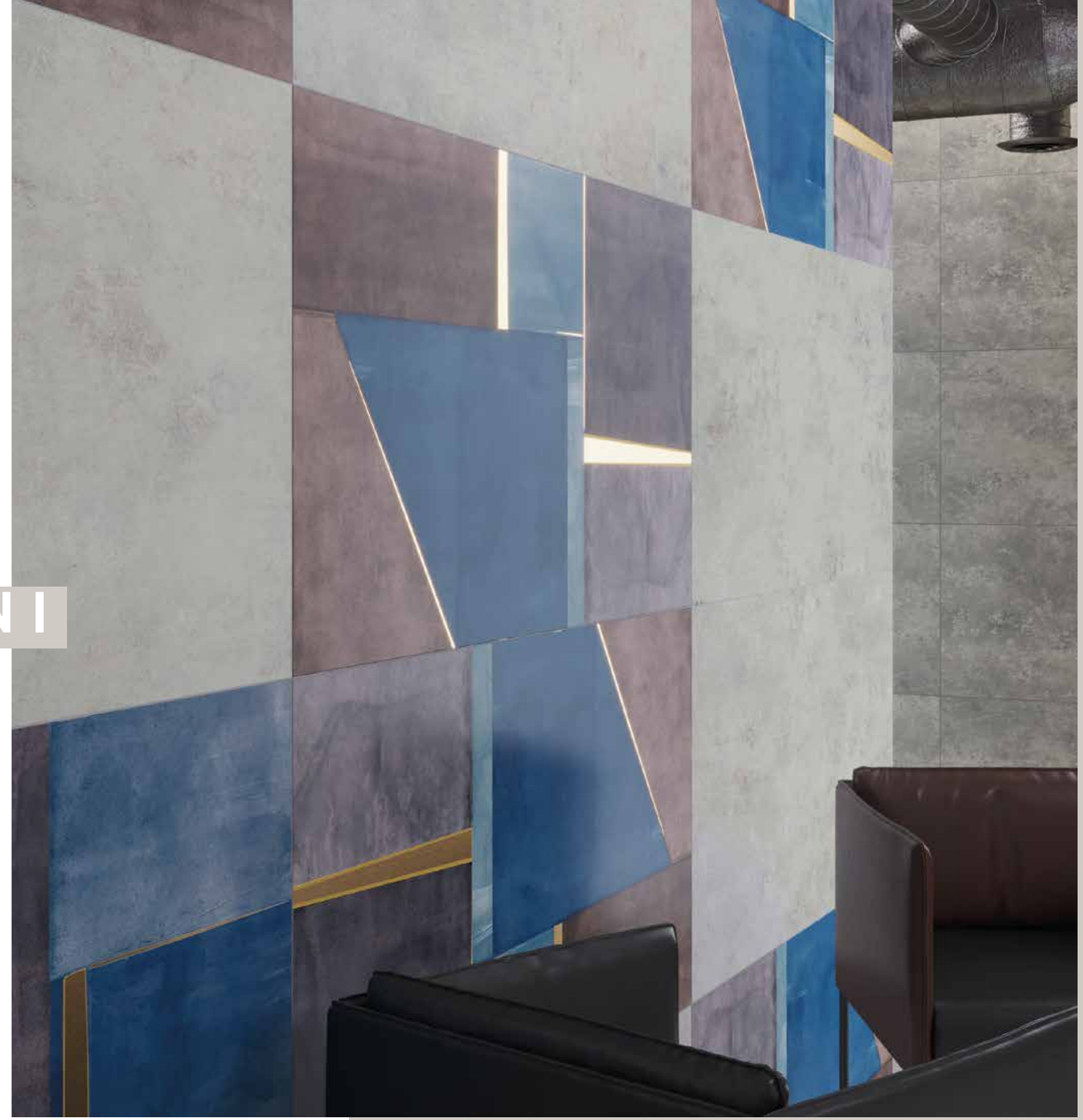

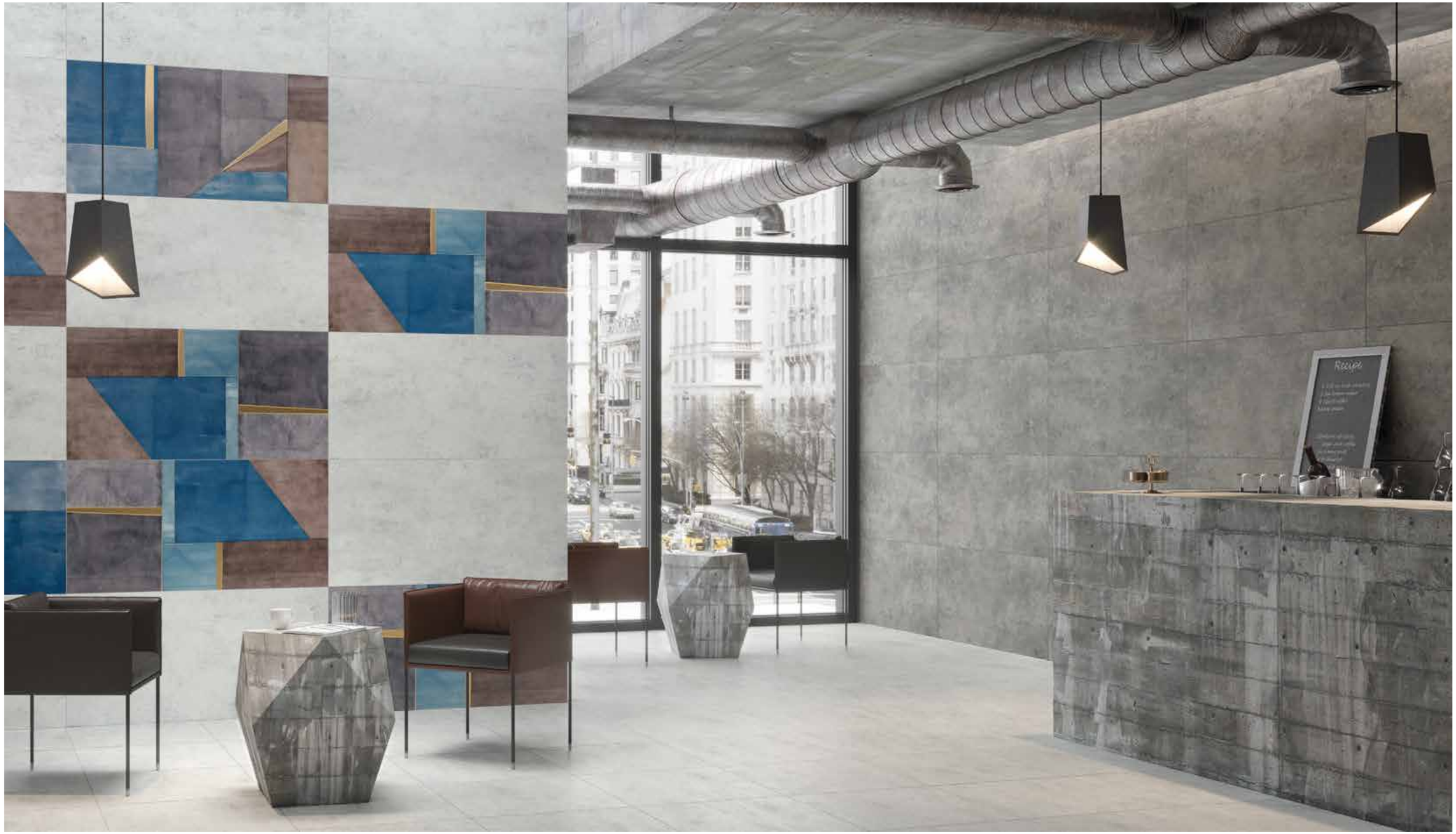

AMBIENTE REALIZZATO CON . SETTING REALIZED WITH:

FASCIA INTERNI AVIO MIX 60x120 cm . 24”x47” | **ESTE** 60x120 cm . 24”x47” | **VISCONTI** 60x120 cm . 24”x47”
ESTE 60x60 cm . 24”x24”

NAXOS
FINCIBEC GROUP

PICCOLI DETTAGLI CHE FANNO LA DIFFERENZA

SMALL DETAILS THAT MAKE THE DIFFERENCE

NAXOS
FINCIBEC GROUP

LASTRA CASATE

ESTE

AMBIENTE REALIZZATO CON . SETTING REALIZED WITH:

LASTRA CASATE 120x260 cm . 47"x96" | **ESTE** 60x120 cm . 24"x47" | **ESTE** 60x60 cm . 24"x24"

NAXOS
FINCIBEC GROUP

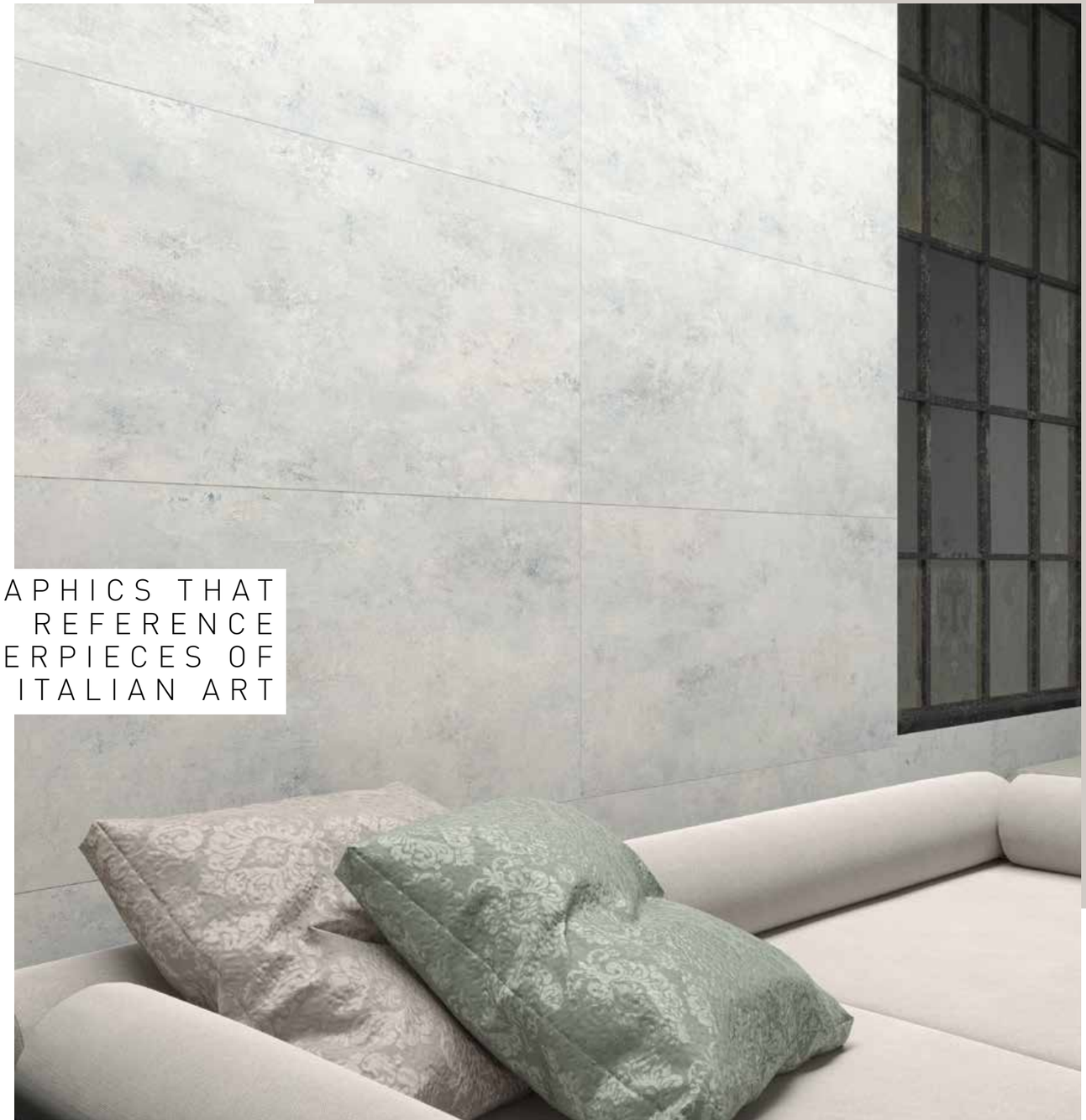

GRAPHICS THAT
REFERENCE
MASTERPIECES OF
ITALIAN ART

GRAFICHE CHE
RICHIAMANO
I GRANDI CAPOLAVORI
DELL'ARTE ITALIANA

NAXOS
FINCIBEC GROUP

REGIO

ESTE

MOSAICO REGIO

AMBIENTE REALIZZATO CON . SETTING REALIZED WITH:

REGIO 60x120 cm . 24"x47" | **ESTE** 60x120 cm . 24"x47" | **MOS. REGIO** 32,5x32,5 cm . 12,7"x12,7" | **ESTE** 60x60 cm . 24"x24"

NAXOS
FINCIBEC GROUP

FRESCO: IL DESIGN MODERNO DEL PASSATO

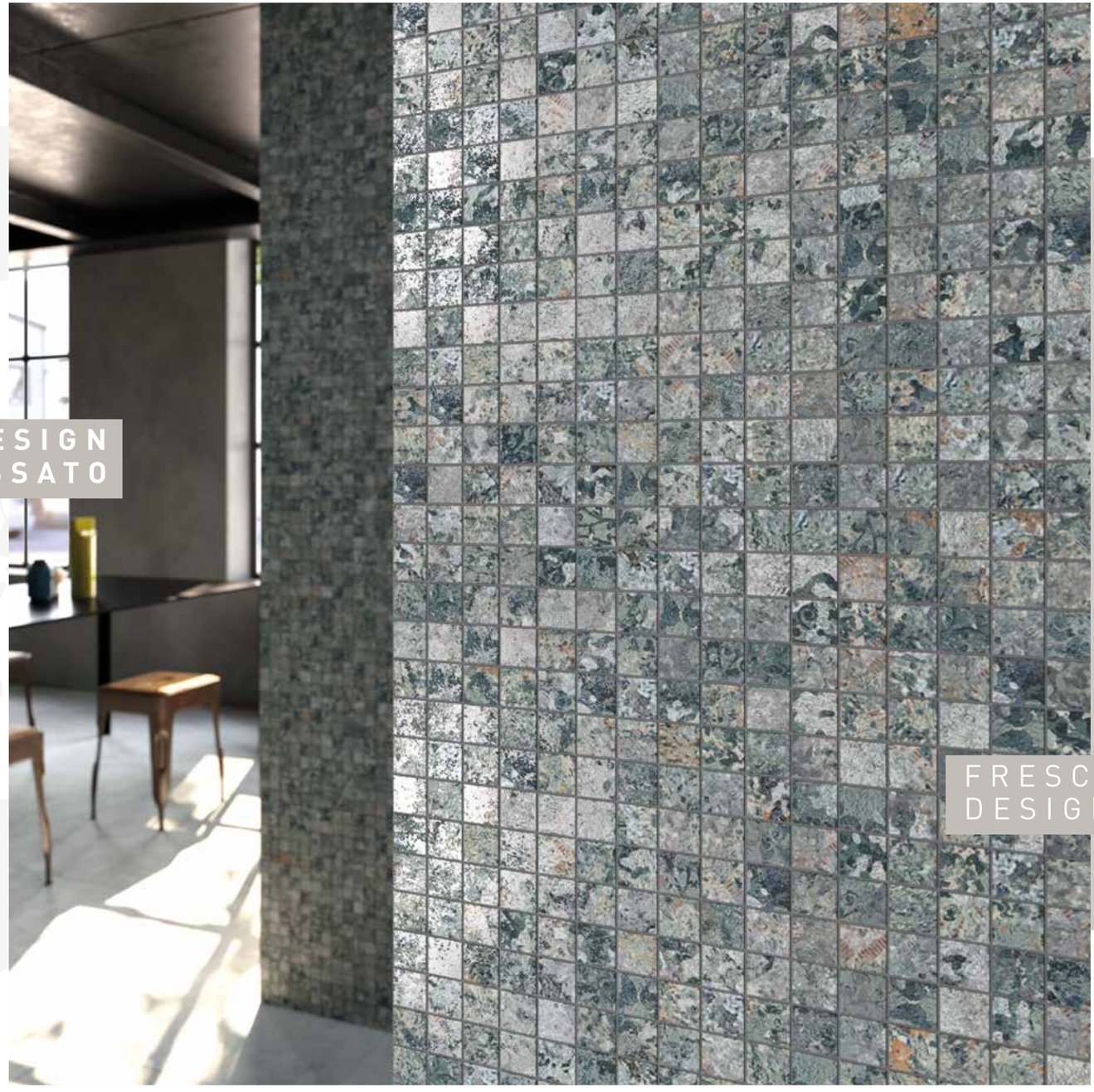

FRESCO: MODERN DESIGN OF THE PAST

FRESCO

7 mm

GRES FINE PORCELLANATO
FINE PORCELAIN STONEWARE

R9 · ANSI A 137.1 DCOF WET > 0,42 · B.C.R.A. D.M.L.n. 236 µ>0.4 µ > 0.4 · V2 · C4

NAXOS FINCIBEC GROUP

60x120 . 24"x47"
115716 ARAGONA nat. rett.
145

60x120 . 24"x47"
115718 ESTE nat. rett.
145

60x120 . 24"x47"
115721 SCALIGERI nat. rett.
155

32,5x32,5 . 12,7"x12,7"
114367 MOS.SCALIGERI (T144)
75

60x120 . 24"x47"
115719 GONZAGA nat. rett.
145

60x120 . 24"x47"
115722 VISCONTI nat. rett.
145

60x120 . 24"x47"
115720 REGIO nat. rett.
155

32,5x32,5 . 12,7"x12,7"
113749 MOS.REGIO (T144)
75

60x60 . 24"x24"
114181 ARAGONA nat. rett.
105

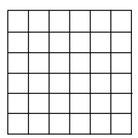

4,7x4,7 . 1,8"x1,8"
MOSAICO SU RETE
30x30 . 12"x12"
115210 ARAGONA nat.
193

60x60 . 24"x24"
114180 ESTE nat. rett.
105

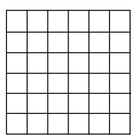

4,7x4,7 . 1,8"x1,8"
MOSAICO SU RETE
30x30 . 12"x12"
115211 ESTE nat.
193

60x60 . 24"x24"
114182 GONZAGA nat. rett.
105

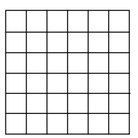

4,7x4,7 . 1,8"x1,8"
MOSAICO SU RETE
30x30 . 12"x12"
115212 GONZAGA nat.
193

60x60 . 24"x24"
114183 VISCONTI nat. rett.
105

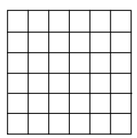

4,7x4,7 . 1,8"x1,8"
MOSAICO SU RETE
30x30 . 12"x12"
115213 VISCONTI nat.
193

SUPERFICI DECORATE
DECOR SURFACES

60x120 . 24"x47"
113742 FASCIA CASATE
● 225

60x120 . 24"x47"
113745 FASCIA INTERNI MIX
● 225

60x120 . 24"x47"
113744 FASCIA INTERNI AVIO MIX
● 225

120x260 . 47"x96"
115163 LASTRA CASATE
● 301

120x260 . 47"x96"
***115164** LASTRA INTERNI
● 301

***DUE VERSIONI A SCELTA (AMBIENTE PAG 23)**
TWO VERSIONS CHOICE (SETTING PAG 23)

NAXOS
FINCIBEC GROUP

PESI E IMBALLI
WEIGHTS AND PACKAGING

	60x120	FASCIA 60x120	MOSAICO 32,5x32,5	60x60	MOSAI 30x3	120x260
Pc.	3	1	5	4	14	1
M²	2,16	0,72	0,528	1,44	1,2	3,12
Kg	35	11,85	11,125	23	20,7	53
Colli boxes	30	-	-	40	-	-
M²	64,8	-	-	57,6	-	-
Kg	1050	-	-	920	-	-

CATEGORIE D'IMPIEGO USE CLASSES

C1 **PIASTRELLE DA PAVIMENTO CONSIGLIATE PER CALPESTIO LIEVE**
FLOOR TILES RECOMMENDED FOR LOW PASSAGE AREAS

C2 **PIASTRELLE DA PAVIMENTO CONSIGLIATE PER CALPESTIO LEGGERO**
FLOOR TILES RECOMMENDED FOR LIGHT TRAFFIC AREAS

C3 **PIASTRELLE DA PAVIMENTO CONSIGLIATE PER CALPESTIO MEDIO-LEGGERO**
FLOOR TILES RECOMMENDED FOR MEDIUM-LIGHT TRAFFIC AREAS

C4 **PIASTRELLE DA PAVIMENTO CONSIGLIATE PER CALPESTIO MEDIO**
FLOOR TILES RECOMMENDED FOR MEDIUM TRAFFIC AREAS

C5 **PIASTRELLE DA PAVIMENTO IN CERAMICA CONSIGLIATE PER CALPESTIO INTENSO**
CERAMIC TILES RECOMMENDED FOR HIGH TRAFFIC AREAS

VARIAZIONI CROMATICHE COLOUR VARIATIONS

PETTO UNIFORME
APPEARANCE

EVE VARIAZIONE
VARIATION

V3 MEDIA VARIAZIONE
UM VARIATION

TENSA VARIAZIONE
NG VARIATION

È INDISPENSABILE ALL'ATTO DELLA POSA, PRELEVARE LE PIASTRELLE DA PIÙ CONFEZIONI.

IT IS NEC RY TO TAKE THE TILES FROM SEVERAL DIFFERE XES WHEN LAYING THEM.

PIASTRELLE PER RIVESTIMENTO PARETI
TILES FOR WALLS

PIASTRELLE PER RIVESTIMENTO PAVIMENTI
TILES FOR FLOORS

NOTE
NOTES

I PRODOTTI POSSONO ESSERE MODIFICATI DA FINCIBEC SENZA PREAVVISO, RESPINGENDO OGNI RESPONSABILITÀ SU POSSIBILI DANNI DIRETTI O INDIRETTI CAUSATI DA POTENZIALI MODIFICHE.
FINCIBEC RESERVES THE RIGHT TO MODIFY ITS PRODUCTS WITHOUT PRIOR NO AND CANNOT BE HELD LIABLE FOR DIRECT OR INDIRECT DAMAGE CAUSED BY SUCH MODIFICATIONS.

VERIFICARE SEMPRE LA CORRETTEZZA DELLE INFORMAZIONI E DEI DATI RELATIVI A CODICI, IMBALLAGGI E PESI, CONSULTANDO IL LISTINO PREZZI IN VIGORE.
ALWAYS REFER TO THE PRICE LIST IN FORCE TO ENSURE CORRECT INFORMATION AND DATA ON CODES, PACKAGING, AND WEIGHT.

LE TONALITÀ DEI COLORI RIPORTATE NEL CATALOGO SONO INDICATIVE.
THE COLOURS SHADES, REPORTED ON THE CATALOGUE, ARE INDICATIVE.

ESCLUSO PEZZI SPECIALI ED ELEMENTI DECORATIVI - WITH THE EXCEPTION OF SPECIAL PIECES AND DECORS

CARATTERISTICHE TECNICHE / GRES FINE PORCELLANATO COLORATO IN MASSA
TECHNICAL SPECIFICATIONS / FULL-BODY COLOURED PORCELAIN STONEWARE - TECHNISCHE EIGENSCHAFTEN / DURCHGEFÄRBTES FEINSTEINZEUG - CARACTÉRISTIQUES TECHNIQUES / GRÈS FIN CÉRAME COLORÉ EN MASSE - CARACTERÍSTICAS TÉCNICAS / GRES FINO PORCELÁNICO TEÑIDO EN MASA - ТЕХНИЧЕСКИЕ ХАРАКТЕРИСТИКИ / МЕЛКОЗЕРНИСТЫЙ КЕРАМОГАНИТ, ОКРАШЕНЫЙ В МАССЕ
STANDARDS : UNI EN 14411 ANNEX G - Bla / UNI EN ISO 13006 ANNEX G - Bla

CARATTERISTICHE TECNICHE / TECHNICAL DATA / TECHNISCHE DATEN / CARACTERISTIQUES TECHNIQUES / CARACTERISTICAS TECNICAS / ТЕХНИЧЕСКИЕ ХАРАКТЕРИСТИКИ	TIPO DI PROVA / STANDARD OF TEST / NORME DU TEST / TESTNORM / TIPO DE PRUEBA / ТИП ТЕСТА	VALORI PRESCRITTI DALLE NORME / INTERNATIONAL STANDARDS / INTERNATIONALE NORMWERTE / VALEURS PREVUES PAR LES NORMES / VALORES PREVISTOS POR LAS NORMAS / ПРЕДУСМОТРЕННЫЕ СТАНДАРТОМ		VALORE MEDIO NAXOS / NAXOS AVERAGE VALUE / NAXOS MITTELWERT / VALEURS MOYEN NAXOS / VALOR MEDIO NAXOS / СРЕДНЕЕ ЗНАЧЕНИЕ NAXOS
CARATTERISTICHE DIMENSIONALI - SIZE CHARACTERISTICS / MASSEIGENSCHAFTEN - DETERMINATION DES CARACTERISTIQUES DIMENSIONELLES / CARACTERÍSTICAS DIMENSIONALES - РАЗМЕРНЫЕ ХАРАКТЕРИСТИКИ		REQUIREMENTS FOR NOMINAL SIZE N		NAT
		7 cm ≤ N ≤ 15 cm	N ≥ 15 cm	
LATI - SIDES - SEITEN / COTES - CANTOS / РАЗМЕРЫ СТОРОН	EN ISO 10545-2	± 0,9 mm	± 0,6 % (± 2,0 mm)	CONFORME / COMPLYING - ERFÜLLT / CONFORME - CONFORME / СООТВЕТСТВУЕТ
SPESSORE / THICKNESS - DICKE / EPAISSEUR - ESPESOR / ТОЛЩИНА	EN ISO 10545-2	± 0,5 mm	± 5,0 % (± 0,5 mm)	CONFORME / COMPLYING - ERFÜLLT / CONFORME - CONFORME / СООТВЕТСТВУЕТ
RETTILINEITÀ DEGLI SPIGOLI / STRAIGHTNESS OF SIDES - GERADLINIGKEIT DER KANTEN / RECTITUDE DES ARETES - RECTIDUD DE LOS CANTOS - КОСОУГОЛЬНОСТЬ	EN ISO 10545-2	± 0,75 mm	± 0,5% (± 1,5 mm)	CONFORME / COMPLYING - ERFÜLLT / CONFORME - CONFORME / СООТВЕТСТВУЕТ
ORTOGONALITÀ / RECTANGULARITY - RECHTWINKLIGKEIT / PERPENDICULARITÉ - ORTOGONALIDAD / КРИВИЗНА СТОРОН	EN ISO 10545-2	± 0,75 mm	± 0,5% (± 2 mm)	CONFORME / COMPLYING - ERFÜLLT / CONFORME - CONFORME / СООТВЕТСТВУЕТ
PLANARITÀ / SURFACE FLATNESS – EBENFLÄCHIGKEIT / PLANEITE DE SURFACE - PLANEIDAD / КРИВИЗНА ЛИЦЕВОЙ ПОВЕРХНОСТИ	EN ISO 10545-2	± 0,75 mm	± 0,5% (± 2,0 mm)	CONFORME / COMPLYING - ERFÜLLT / CONFORME - CONFORME / СООТВЕТСТВУЕТ
ASSORBIMENTO D'ACQUA / WATER ABSORPTION - WASSERAUFNAHME / ABSORPTION D'EAU - ABSORCIÓN DE AGUA / ВОДОПОГЛОЩЕНИЕ	EN ISO 10545-3	≤ 0,5 %		≤ 0,1 %
RESISTENZA ALLA FLESSIONE / FLEXION RESISTANCE - BIEGEFESTIGKEIT / RESISTANCE A LA FLEXION - RESISTENCIA A LA FLEXIÓN / ПРЕДЕЛ ПРОЧНОСТИ ПРИ ИЗГИБЕ	EN ISO 10545-4	S ≥ 700 N ⟷ < 7,5 mm		CONFORME / COMPLYING - ERFÜLLT / CONFORME - CONFORME / СООТВЕТСТВУЕТ
		S ≥ 1.300 N ⟷ ≥ 7,5 mm		
		R ≥ 35 N/mm²		
RESISTENZA ALL'URTO / IMPACT RESISTANCE - STOSSFESTIGKEIT / RESISTANCE AUX CHOCS - RESISTENCIA A LOS GOLPES / УДАРОСТОЙКОСТЬ	EN ISO 10545-5	VALORE DICHIARATO / DECLARED VALUE - ANGEGEBENER WERT / VALEUR DÉCLARÉE - VALOR DECLARADO / ЗАЯВЛЕННОЕ ЗНАЧЕНИЕ		> 0,80
COEFFICIENTE DI DILATAZIONE TERMICA LINEARE / COEFFICIENT OF LINEAR THERMAL-EXPANSION LINEARER / WÄRMEAUSDEHNUNGSKOEFFIZIENT - COEFFICIENT DE DILATATION THERMIQUE LINEAIRE - COEFICIENTE DE DILATACIÓN TÉRMICA LINEAL / КОЭФФИЦИЕНТ ЛИНЕЙНОГО ТЕРМИЧЕСКОГО РАСШИРЕНИЯ	EN ISO 10545-8	VALORE DICHIARATO / DECLARED VALUE - ANGEGEBENER WERT / VALEUR DÉCLARÉE - VALOR DECLARADO / ЗАЯВЛЕННОЕ ЗНАЧЕНИЕ		$\alpha = 6{,}7 \times 10^{-6}/C°$
RESISTENZA AGLI SBALZI TERMICI / RESISTANCE TO THERMAL SHOCKS - BESTÄNDIGKEIT GEGEN TEMPERATURSCHWANKUNGEN - RESISTANCE AUX CHOCS THERMIQUES RESISTENCIA A LOS CHOQUES TÉRMICOS - СТОЙКОСТЬ К ПЕРЕПАДАМ ТЕМПЕРАТУРЫ	EN ISO 10545-9	TEST SUPERATO SECONDO EN ISO 10545-1 / TEST PASSED ACCORDING TO - TEST BESTANDEN NACH / TEXTE DÉPASSÉ SELON - PRUEBA SUPERADA SEGÚN / ИСПЫТАНИЕ ПРОЙДЕНО В СООТВЕТСТВИИ С		NESSUN DANNO / NO DAMAGE - KEIN SCHADEN / AUCUN DOMMAGE - NINGUN DANO / БЕЗ ПОВРЕЖДЕНИЙ
DILATAZIONE ALL'UMIDITÀ (IN MM/M) / MOISTURE EXPANSION (IN MM/M) - FEUCHTIGKEITSBEDINGTE AUSDEHNUNG (IN MM/M) / DILATATION À L'HUMIDITÉ (EN MM/M) DILATACIÓN CON LA HUMEDAD (EN MM/M) / ВЛАЖНОСТНОЕ РАСШИРЕНИЕ (В MM/M)	EN ISO 10545-10	VALORE DICHIARATO / DECLARED VALUE - ANGEGEBENER WERT / VALEUR DÉCLARÉE - VALOR DECLARADO / ЗАЯВЛЕННОЕ ЗНАЧЕНИЕ		MAX 0,1 mm / m
RESISTENZA AL GELO / FROST RESISTANCE - FROSTBESTÄNDIGKEIT / RESISTANCE AU GEL - RESISTENCIA AL HIELO / МОРОЗОСТОЙКОСТЬ	EN ISO 10545-12	TEST SUPERATO SECONDO EN ISO 10545-1 / TEST PASSED ACCORDING TO - TEST BESTANDEN NACH / TEXTE DÉPASSÉ SELON - PRUEBA SUPERADA SEGÚN / ИСПЫТАНИЕ ПРОЙДЕНО В СООТВЕТСТВИИ С		NESSUN DANNO / NO DAMAGE - KEIN SCHADEN / AUCUN DOMMAGE - NINGUN DANO / БЕЗ ПОВРЕЖДЕНИЙ
RESISTENZA AI PRODOTTI CHIMICI USO DOMESTICO E ADDITIVI PER PISCINA / RESISTANCE TO HOUSEHOLD AND SWIMMING POOL CHEMICAL PRODUCTS / BESTÄNDIGKEIT GEGEN HAUSHALTSCHEMIKALIEN UND ZUSATZSTOFFE FÜR SWIMMINGPOOLS - RÉSISTANCE AUX PRODUITS CHIMIQUES USAGE DOMESTIQUE ET ADDITIFS POUR PISCINE - RESISTENCIA A LOS PRODUCTOS QUÍMICOS DE USO DOMÉSTICO Y ADITIVOS PARA PISCINA - СТОЙКОСТЬ К ДЕЙСТВИЮ БЫТОВЫХ ХИМИЧЕСКИХ СРЕДСТВ, ДОБАВКАМ В БАССЕЙНЫ	EN ISO 10545-13	B MIN		CONFORME / COMPLYING - ERFÜLLT / CONFORME - CONFORME / СООТВЕТСТВУЕТ
RESISTENZA A BASSE CONCENTRAZIONI DI ACIDI E ALCALI / RESISTANCE TO LOW CONCENTRATIONS OF ACIDS AND ALKALI - BESTÄNDIGKEIT BEI NIEDRIGEN KONZENTRATIONEN VON SÄUREN UND LAUGEN - RÉSISTANCE À BASSES CONCENTRATIONS D'ACIDES ET ALCALIS - RESISTENCIA A BAJAS CONCENTRACIONES DE ÁCIDOS Y ÁLCALIS - СТОЙКОСТЬ К ДЕЙСТВИЮ НИЗКИХ КОНЦЕНТРАЦИЙ КИСЛОТ И ЩЕЛОЧЕЙ	EN ISO 10545-13	VALORE DICHIARATO / DECLARED VALUE - ANGEGEBENER WERT / VALEUR DÉCLARÉE - VALOR DECLARADO / ЗАЯВЛЕННОЕ ЗНАЧЕНИЕ		CONFORME / COMPLYING - ERFÜLLT / CONFORME - CONFORME / СООТВЕТСТВУЕТ
RESISTENZA AD ALTE CONCENTRAZIONI DI ACIDI E ALCALI / RESISTANCE TO HIGH CONCENTRATIONS OF ACIDS AND ALKALI - BESTÄNDIGKEIT BEI HOHEN KONZENTRATIONEN VON SÄUREN UND LAUGEN - RÉSISTANCE À HAUTES CONCENTRATIONS D'ACIDES ET ALCALIS - RESISTENCIA A ALTAS CONCENTRACIONES DE ÁCIDOS Y ÁLCALIS - СТОЙКОСТЬ К ДЕЙСТВИЮ ВЫСОКИХ КОНЦЕНТРАЦИЙ КИСЛОТ И ЩЕЛОЧЕЙ	EN ISO 10545-13	VALORE DICHIARATO / DECLARED VALUE - ANGEGEBENER WERT / VALEUR DÉCLARÉE - VALOR DECLARADO / ЗАЯВЛЕННОЕ ЗНАЧЕНИЕ		CONFORME / COMPLYING - ERFÜLLT / CONFORME - CONFORME / СООТВЕТСТВУЕТ
RESISTENZA ALLE MACCHIE / RESISTANCE TO STAINS - FLECKENBESTÄNDIGKEIT / RESISTANCE AUX TACHES - RESISTENCIA A LAS MANCHAS / УСТОЙЧИВОСТЬ К ПЯТНООБРАЗОВАНИЮ	EN ISO 10545-14	VALORE DICHIARATO / DECLARED VALUE - ANGEGEBENER WERT / VALEUR DÉCLARÉE - VALOR DECLARADO / ЗАЯВЛЕННОЕ ЗНАЧЕНИЕ		CONFORME / COMPLYING - ERFÜLLT / CONFORME - CONFORME / СООТВЕТСТВУЕТ
CESSIONE DI PIOMBO E CADMIO / LEAD AND CADMIUM DISCHARGE - ABGABE VON BLEI UND CADMIUM / PERTE DE PLOMB ET CADMIUM - CESIÓN DE PLOMO Y CADMIO / ВЫДЕЛЕНИЕ СВИНЦА И КАДМИЯ	EN ISO 10545-15	VALORE DICHIARATO / DECLARED VALUE - ANGEGEBENER WERT / VALEUR DÉCLARÉE - VALOR DECLARADO / ЗАЯВЛЕННОЕ ЗНАЧЕНИЕ		< AL LIMITE DI RILEVAMENTO / < THAN INSTRUMENT LIMIT < UNMESSBARES WERT / < LIMITE DE L'INSTRUMENT < LIMITE DEL INSTRUMENTO / < НА ПРЕДЕЛЕ ОПРЕДЕЛИМОСТИ
SCIVOLOSITÀ / SKID RESISTANCE - RUTSCHWERT / GLISSANCE - ADHERENCIA / СКОЛЬЗКОСТЬ	DM.236/89 BCRA	> 0,40		> 0,40
	ANSI A 137.1	WET DCOF > 0,42		> 0,42
	DIN 51130	-		R9

ESCLUSO PEZZI SPECIALI ED ELEMENTI DECORATIVI - WITH THE EXCEPTION OF SPECIAL PIECES AND DECORS

PER I CERTIFICATI SPECIFICI, E VALORI PUNTUALI, CONTATTARE FINCIBEC SPA - FOR SPECIFIC CERTIFICATES AND DATA, CONTACT FINCIBEC S.P.A - FÜR SPEZIELLE ZERTIFIKATE UND PUNKTWERTE, FINCIBEC S.P.A. KONTAKTIEREN - POUR LES CERTIFICATS SPÉCIFIQUES ET LES VALEURS PONCTUELLES, CONTACTER FINCIBEC S.P.A - PARA LOS CERTIFICADOS ESPECÍFICOS Y LOS VALORES CONCRETOS, CONTACTE CON FINCIBEC S.P.A - ВО ВОПРОСАМ СПЕЦИАЛЬНЫХ СЕРТИФИКАТОВ И ПОКАЗАТЕЛЕЙ СВЯЖИТЕСЬ С FINCIBEC SPA.

Febbraio 2022 cod. 115108

NAXOS
CERAMICHE
FINCIBEC GROUP

NAXOS
Strada Statale 569, 169
41014 - Solignano (Mo) Italy

Tel. +39 059 748811 | Fax +39 059 797376
info@naxos-ceramica.it | www.naxos-ceramica.it

FINCIBEC S.p.A.
Sede legale: Via Valle d'Aosta, 47
41049 Sassuolo (Mo) Italy
Gruppo Fire S.R.L.

Fincibec USA Inc.
420 Columbus Avenue, Valhalla NY 10595 - USA
info@fincibecusa.com

EN 14411

Fincibec S.p.A è socio di: